



NUMERO DE LA HOJA 2340 CUADRANTE 2

4	1
3	2

DATOS A RELLENAR POR EL IGME				DATOS A RELLENAR POR EL IGME			
Nº de la hoja 1:50.000		Nº del documento		Recibido	Ref. Control	Perforado	Verificado
1	2	3	4	71	72	73	74
2	3	4	5	75	76	77	78
6	7	8	9	79	80		
2340	02	Q	591				

DATOS A RELLENAR POR EL CONSULTOR		DATOS A RELLENAR POR EL CONSULTOR	
CON NUMEROS		CON UNOS EN CASO AFIRMATIVO	
NUMERO DE LA ESTACION	Fecha	MUESTRA	
		MEC. C. 14	OTROS
115	0374	1	1
116	0374	1	1
117	0374	1	1
130	0374	1	1
131	0374	1	1
132	0374	1	1
133	0374	1	1
134	0374	1	1
135	0374	1	1
136	0374	1	1
137	0374	1	1
138	0374	1	1
139	0374	1	1
140	0374	1	1

DATOS A RELLENAR POR EL CONSULTOR		DATOS A RELLENAR POR EL CONSULTOR	
CON NUMEROS		CON UNOS EN CASO AFIRMATIVO	
NUMERO DE LA ESTACION	Fecha	MUESTRA	
		MEC. C. 14	OTROS
14			
15			
16			
17			
18			
19			
20			
21			
22			
23			
24			
25			
26			
27			
28			
29			
30			
31			
32			
33			
34			
35			
36			
37			
38			
39			
40			
41			
42			
43			
44			
45			
46			
47			
48			
49			
50			
51			
52			

EL CONSULTOR DEBERA MARCAR SOBRE EL MAPA LAS ESTACIONES CON SU NUMERO DE REFERENCIA (EN AZUL) Y LOS CORTES REALIZADOS SOBRE EL TERRENO (EN ROJO). PARA UN CONTROL CORRECTO DE LA MARCHA DEL TRABAJO DE CAMPO EL CONSULTOR DEBERA ENVIAR ENTRE LOS DIAS 1 y 16 M 22 DE CADA MES ESTAS HOJAS AL INSTITUTO GEOLOGICO Y MINERO DE ESPAÑA, DIVISION DE GEOLOGIA, C/RIOS ROSAS, 23 - MADRID 3.

EQUIPO DE RECEPCION DEL IGME
 23-10-74
 EL CONSULTOR
 [Signature]

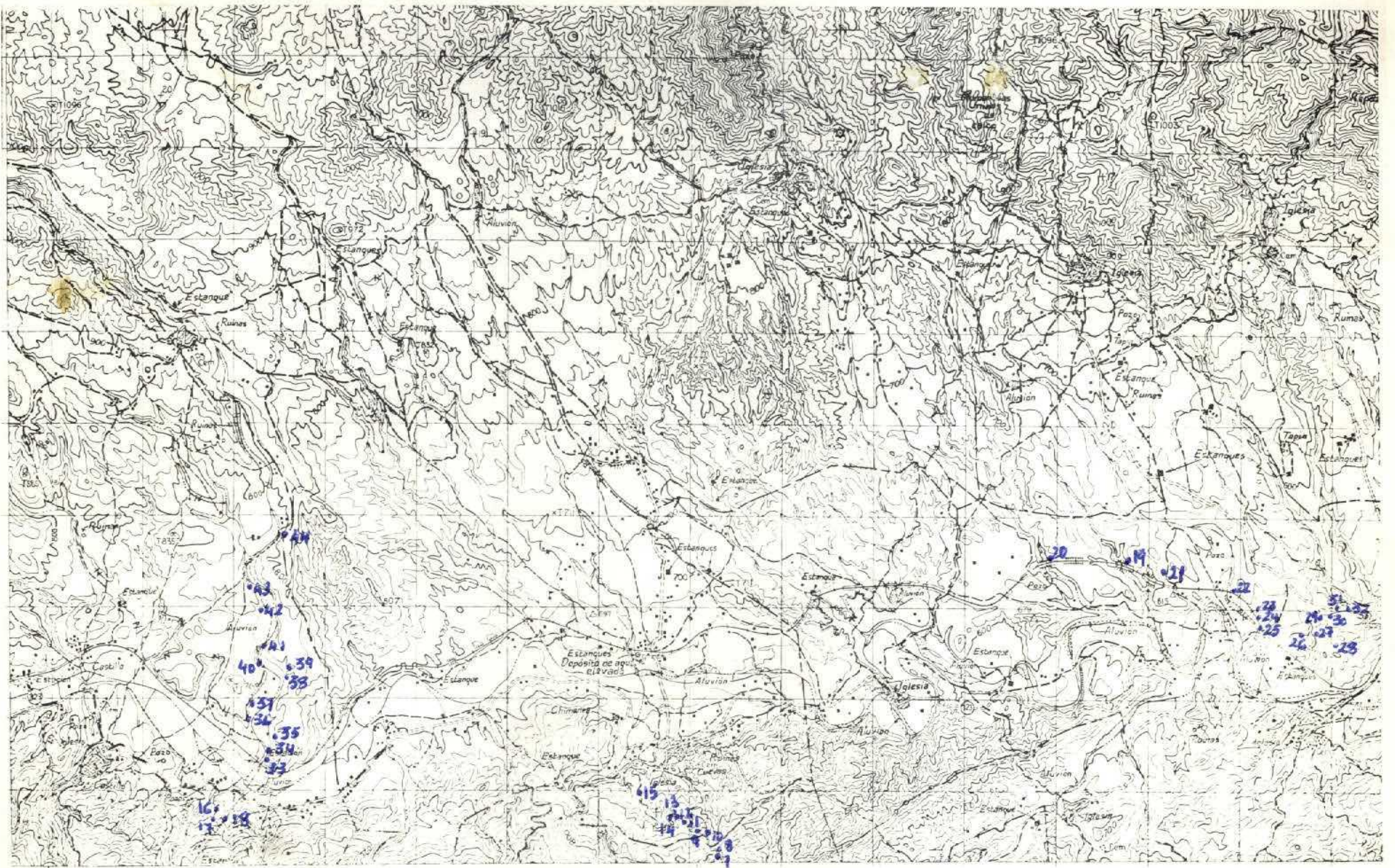

NUMERO DE LA HOJA 2340 CUADRANTE 3

4	1
3	2

DATOS A RELLENAR POR EL IGME				DATOS A RELLENAR POR EL IGME			
Nº de la hoja	Cuadrante	Nº del documento	CONSULT	Recibido	Ref. Control	Perforado	Verificado
150.000	3	2649	ADNA	240573			

DATOS A RELLENAR POR EL CONSULTOR		CON NUMEROS		CON UNOS EN CASO AFIRMATIVO		MEDICION		MUESTRAS		PUNTOS DE INTERES SINGULAR		TIPO DE TERR																					
NUMERO DE LA ESTACION	Fecha	DIA	MES	AÑO	Rumbo	Baromet	Croquis	Geologia	Petrolog	Micropal	Sedimen	Rayos X	ESPECTRO	ANALISIS	OTROS	Mineralog	Tectonic	Palaeont	Estrolog	Litolog	Palaeo	Palaeo	Hydrog	Econom	Geomorf	Pluton	Metamo	Sedime	Volcan	Indifer			
7	24	4	73	11																													
8	24	4	73	11																													
9	24	4	73	11																													
10	24	4	73	11																													
11	24	4	73	11																													
12	24	4	73	11																													
13	24	4	73	11																													
14	24	4	73	11																													
15	24	4	73	11																													
16	25	4	73	11																													
17	25	4	73	11																													
18	25	4	73	11																													
19	25	4	73	11																													
20	25	4	73	11																													
21	25	4	73	11																													
22	26	4	73	11																													
23	26	4	73	11																													
24	26	4	73	11																													
25	26	4	73	11																													
26	26	4	73	11																													
27	26	4	73	11																													
28	26	4	73	11																													
29	26	4	73	11																													
30	26	4	73	11																													
31	26	4	73	11																													
32	26	4	73	11																													
33	27	4	73	11																													
34	27	4	73	11																													
35	27	4	73	11																													

DATOS A RELLENAR POR EL CONSULTOR		CON NUMEROS		CON UNOS EN CASO AFIRMATIVO		MEDICION		MUESTRAS		PUNTOS DE INTERES SINGULAR		TIPO DE TERR																					
NUMERO DE LA ESTACION	Fecha	DIA	MES	AÑO	Rumbo	Baromet	Croquis	Geologia	Petrolog	Micropal	Sedimen	Rayos X	ESPECTRO	ANALISIS	OTROS	Mineralog	Tectonic	Palaeont	Estrolog	Litolog	Palaeo	Palaeo	Hydrog	Econom	Geomorf	Pluton	Metamo	Sedime	Volcan	Indifer			
36	27	4	73	11																													
37	27	4	73	11																													
38	27	4	73	11																													
39	27	4	73	11																													
40	28	4	73	11																													
41	28	4	73	11																													
42	28	4	73	11																													
43	28	4	73	11																													
44	28	4	73	11																													

EL CONSULTOR DEBE MARCAR SOBRE EL MAPA LAS ESTACIONES CON SU NUMERO DE REFERENCIA (EN AZUL) Y LOS PUNTOS RELEVADOS SOBRE EL TERRENO (EN ROJO). PARA UN CONTROL CORRECTO DE LA MARCHA DEL TRABAJO DE CAMPO EL CONSULTOR DEBERA ENVIAR ENTRE LOS DIAS 1 Y 24 DE CADA MES ESTAS HOJAS AL INSTITUTO GEOLOGICO Y MINERO DE ESPAÑA DIVISION DE GEOLOGIA (C/ RIOS ROSAS 23 - MADRID 3)

EQUIPO DE RECEPCION DEL IGME EL CONSULTOR

P.º *franc*

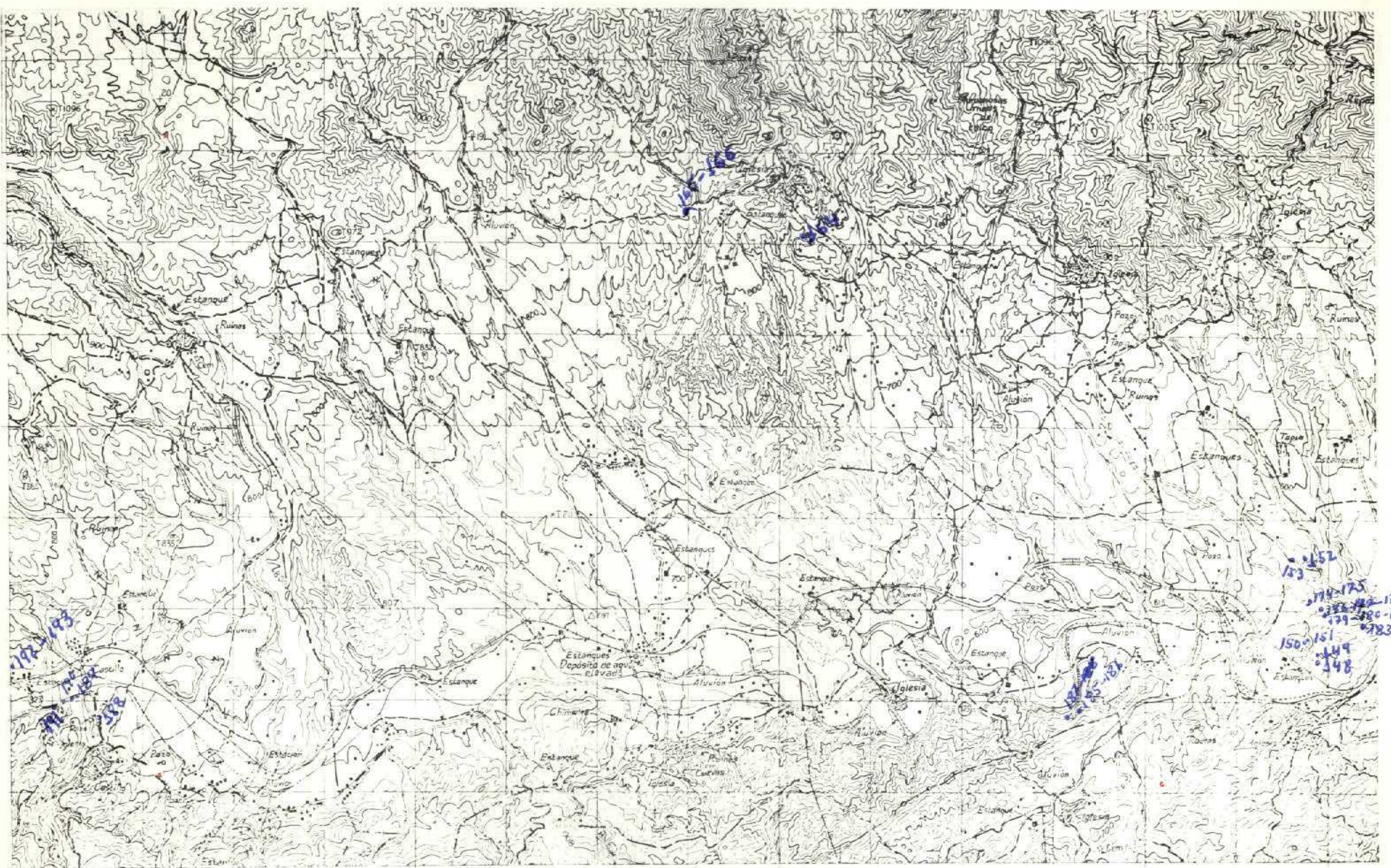

NUMERO DE LA HOJA 2340 CUADRANTE 3

4	1
2	2

206

DATOS A RELLENAR POR EL IGME					DATOS A RELLENAR POR EL CONSULTOR							
Nº de la hoja 1:50.000		Nº del documento			CONSULTOR	RECEPCION		DATOS A RELLENAR POR EL IGME				
1	2	3	4	5	6	7	8	9	Recibido	Ref. Control	Perforada	Verificada
2	3	4	0	3	ADNA					040774		

DATOS A RELLENAR POR EL CONSULTOR		CON NUMEROS		CON UNOS EN CASO AFIRMATIVO															
NUMERO DE LA ESTACION	Fecha			MEDICION		MUESTRAS		PUNTOS DE INTERES		SINGULAR		TIPO DE TERR							
	DIA	MES	AÑO	Rumbo	Buena	Gravim.	Fotograf.	Paro LTM	Microscop.	Macroscop.	Secciónes	Mineralog.	Geología	Historia	Metamorf.	Sedime.	Volcanol.	Instrum.	
148	06	74																	
149	06	74																	
150	06	74																	
151	06	74																	
152	06	74																	
153	06	74																	
164	06	74																	
165	06	74																	
166	06	74																	
174	06	74																	
175	06	74																	
176	06	74																	
177	06	74																	
178	06	74																	
179	06	74																	
180	06	74																	
181	06	74																	
182	06	74																	
183	06	74																	
184	06	74																	
185	06	74																	
186	06	74																	
187	06	74																	
188	06	74																	
189	06	74																	
190	06	74																	
191	06	74																	
192	06	74																	
193	06	74																	

DATOS A RELLENAR POR EL CONSULTOR		CON NUMEROS		CON UNOS EN CASO AFIRMATIVO																																		
NUMERO DE LA ESTACION	Fecha			MEDICION		MUESTRAS		PUNTOS DE INTERES		SINGULAR		TIPO DE TERR																										
	DIA	MES	AÑO	Rumbo	Buena	Gravim.	Fotograf.	Paro LTM	Microscop.	Macroscop.	Secciónes	Mineralog.	Geología	Historia	Metamorf.	Sedime.	Volcanol.	Instrum.																				
14	15	16	17	18	19	20	21	22	23	24	25	26	27	28	29	30	31	32	33	34	35	36	37	38	39	40	41	42	43	44	45	46	47	48	49	50	51	52

DEBE MARCAR SOBRE EL MAPA LAS ESTACIONES CON SU NUMERO DE REFERENCIA EN AZUL Y LOS CORTES REALIZADOS SOBRE EL TERRENO EN ROJO.
 PARA UN CONTROL CORRECTO DE LA MARCHA DEL TRABAJO DE CAMPO EL CONSULTOR DEBERA ENVIAR ENTRE LOS DIAS 1 y 15 y 22 DE LA OTRA MES ESTAS HOJAS AL INSTITUTO GEOLOGICO Y MINERO DE ESPAÑA DIVISION DE GEOLOGIA C/ RIES ROSAS, 23 - MADRID 3

EQUIPO DE RECEPCION DEL IGME *3-VIII-74*
 EL CONSULTOR *[Signature]*



NUMERO DE LA HOJA 2340 CUADRANTE 3

4	1
2	2

Control 17-9-73

235

DATOS A RELLENAR POR EL IGME				DATOS A RELLENAR POR EL IGME			
Nº de la hoja		Nº del documento		Recibido		Ref. Control	
1	2	3	4	5	6	7	8
23	40	3	0	21	09	73	

DATOS A RELLENAR POR EL CONSULTOR		CON NUMEROS		CON UNOS EN CASO AFIRMATIVO	
NUMERO DE LA ESTACION	Fecha	MEDICION		MUESTRAS	
		Rumbo	Buzam	Cromat	Petrogr
096	25 06 73	11	1		
097	- - -	11	1		

DATOS A RELLENAR POR EL CONSULTOR		CON NUMEROS		CON UNOS EN CASO AFIRMATIVO	
NUMERO DE LA ESTACION	Fecha	MEDICION		MUESTRAS	
		Rumbo	Buzam	Cromat	Petrogr
021	18 06 73	11	1		
022	- - -	11	1		
023	- - -	11	1		
024	- - -	11	1		
025	- - -	11	1		
026	- - -	11	1		
027	- - -	11	1		
028	- - -	11	1		
029	19 06 73	11	1		
030	- - -	11	1		
031	- - -	11	1		
032	- - -	11	1		
033	- - -	11	1		
034	- - -	11	1		
035	- - -	11	1		
036	- - -	11	1		
037	- - -	11	1		
038	- - -	11	1		
039	- - -	11	1		
040	- - -	11	1		
060	21 06 73	11	1		
061	- - -	11	1		
062	- - -	11	1		
063	- - -	11	1		
064	- - -	11	1		
065	- - -	11	1		
078	25 06 73	11	1		
094	- - -	11	1		
095	- - -	11	1		

DATOS A RELLENAR POR EL CONSULTOR		CON NUMEROS		CON UNOS EN CASO AFIRMATIVO																																		
NUMERO DE LA ESTACION	Fecha	MEDICION		MUESTRAS																																		
		Rumbo	Buzam	Cromat	Petrogr																																	
14	15	16	17	18	19	20	21	22	23	24	25	26	27	28	29	30	31	32	33	34	35	36	37	38	39	40	41	42	43	44	45	46	47	48	49	50	51	52

DEBE MARCAR SOBRE EL MAPA LAS ESTACIONES CON SU NUMERO DE REFERENCIA (EN AZUL) Y LOS CORTES REALIZADOS SOBRE EL TERMINO (EN ROJO). PARA UN CONTROL CORRECTO DE LA MARCHA DEL TRABAJO DE CAMPO EL CONSULTOR DEBERA ENVIAR ENTRE LOS DIAS 1 a 7 y 15 a 27 DE CADA MES ESTAS HOJAS AL INSTITUTO GEOLOGICO Y MINERO DE ESPAÑA, DIVISION DE GEOLOGIA, C/ RIOS ROSAS 23 - MADRID 3.

EQUIPO DE RECEPCION DEL IGME EL CONSULTOR

Sr. Rey

[Handwritten signature]

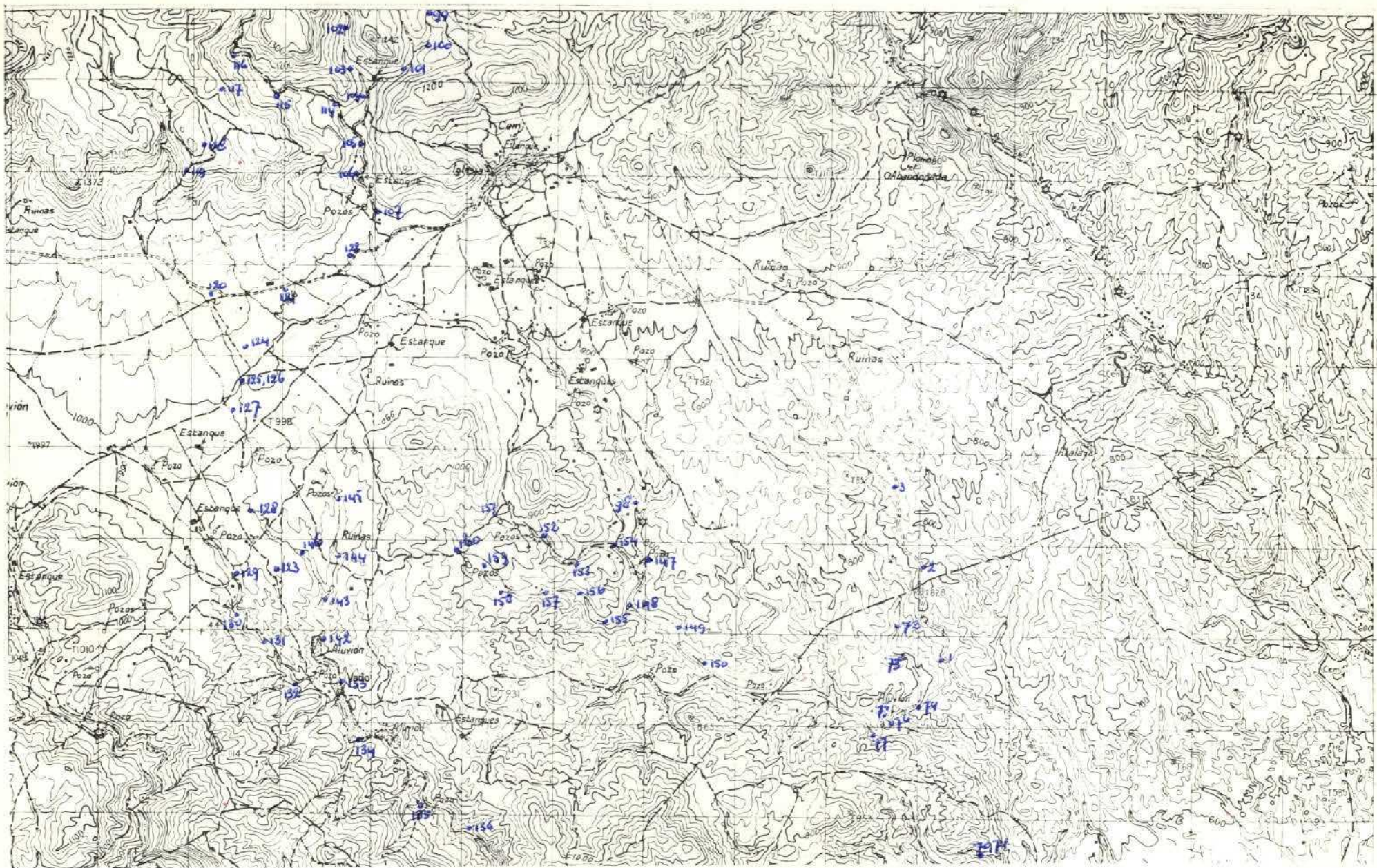

UY

NUMERO DE LA HOJA 2340 CUADRANTE 1

4	1
3	2

Control 12-9-73

226

DATOS A RELLENAR POR EL IGME									DATOS A RELLENAR POR EL IGME											
Nº de la hoja 1:50.000			Nº del documento			Recibido	Ref. Control	Perforado	Verificado											
2	3	4	0	1	0	5	2	7												
ADUY						210973														

DATOS A RELLENAR POR EL CONSULTOR		CON NUMEROS		CON UNOS EN CASO AFIRMATIVO					
NUMERO DE LA ESTACION	Fecha	MEDICION		MUESTRAS		PUNTOS DE INTERES SINGULARES		TIPO DE TERRACENOS	
		Rumbo	Buena	Reyes X	Reyes Y	Geológico	Mineralógico	Plutónico	Metamórfico
001	02 06 73	11	1						
002	02 06 73	11	1						
003	02 06 73	11	1						
070	22 06 73	11	1						
071	-	11	1						
072	-	11	1						
073	-	11	1						
074	-	11	1						
075	-	11	1						
076	-	11	1						
077	-	11	1						
078	26 06 73	11	1						
099	-	11	1						
100	-	11	1						
101	-	11	1						
102	-	11	1						
103	-	11	1						
104	-	11	1						
105	-	11	1						
106	-	11	1						
107	-	11	1						
114	-	11	1						
115	-	11	1						
116	-	11	1						
117	-	11	1						
118	-	11	1						
119	-	11	1						
120	-	11	1						
121	-	11	1						

DATOS A RELLENAR POR EL CONSULTOR		CON NUMEROS		CON UNOS EN CASO AFIRMATIVO					
NUMERO DE LA ESTACION	Fecha	MEDICION		MUESTRAS		PUNTOS DE INTERES SINGULARES		TIPO DE TERRACENOS	
		Rumbo	Buena	Reyes X	Reyes Y	Geológico	Mineralógico	Plutónico	Metamórfico
122	26 06 73	11	1						
123	27 06 73	11	1						
124	-	11	1						
125	-	11	1						
126	-	11	1						
127	-	11	1						
128	-	11	1						
129	-	11	1						
130	-	11	1						
131	-	11	1						
132	-	11	1						
133	-	11	1						
134	-	11	1						
135	-	11	1						
136	-	11	1						
142	04 07 73	11	1						
143	-	11	1						
144	-	11	1						
145	-	11	1						
146	-	11	1						
147	-	11	1						
148	-	11	1						
149	-	11	1						
150	-	11	1						
151	06 07 73	11	1						
152	-	11	1						
153	-	11	1						
154	-	11	1						
155	-	11	1						
156	-	11	1						
157	-	11	1						
158	-	11	1						
159	-	11	1						
160	-	11	1						

EL CONSULTOR DEBE MARCAR SOBRE EL MAPA LAS ESTACIONES CON SU NUMERO DE REFERENCIA (EN AZUL) Y LOS CORTES REALIZADOS SOBRE EL TERRENO (EN ROJO). PARA UN CONTROL CORRECTO DE LA MARCHA DEL TRABAJO DE CAMPO EL CONSULTOR DEBERA ENVIAR ENTRE LOS DIAS 1 Y 7 Y 15 Y 22 DE CADA MES ESTAS HOJAS AL INSTITUTO GEOLOGICO Y MINERO DE ESPAÑA, DIVISION DE GEOLOGIA. © RIOS ROSAS 22 - MADRID 3

EQUIPO DE RECEPCION DEL IGME

EL CONSULTOR

St. Rey

[Handwritten signature]

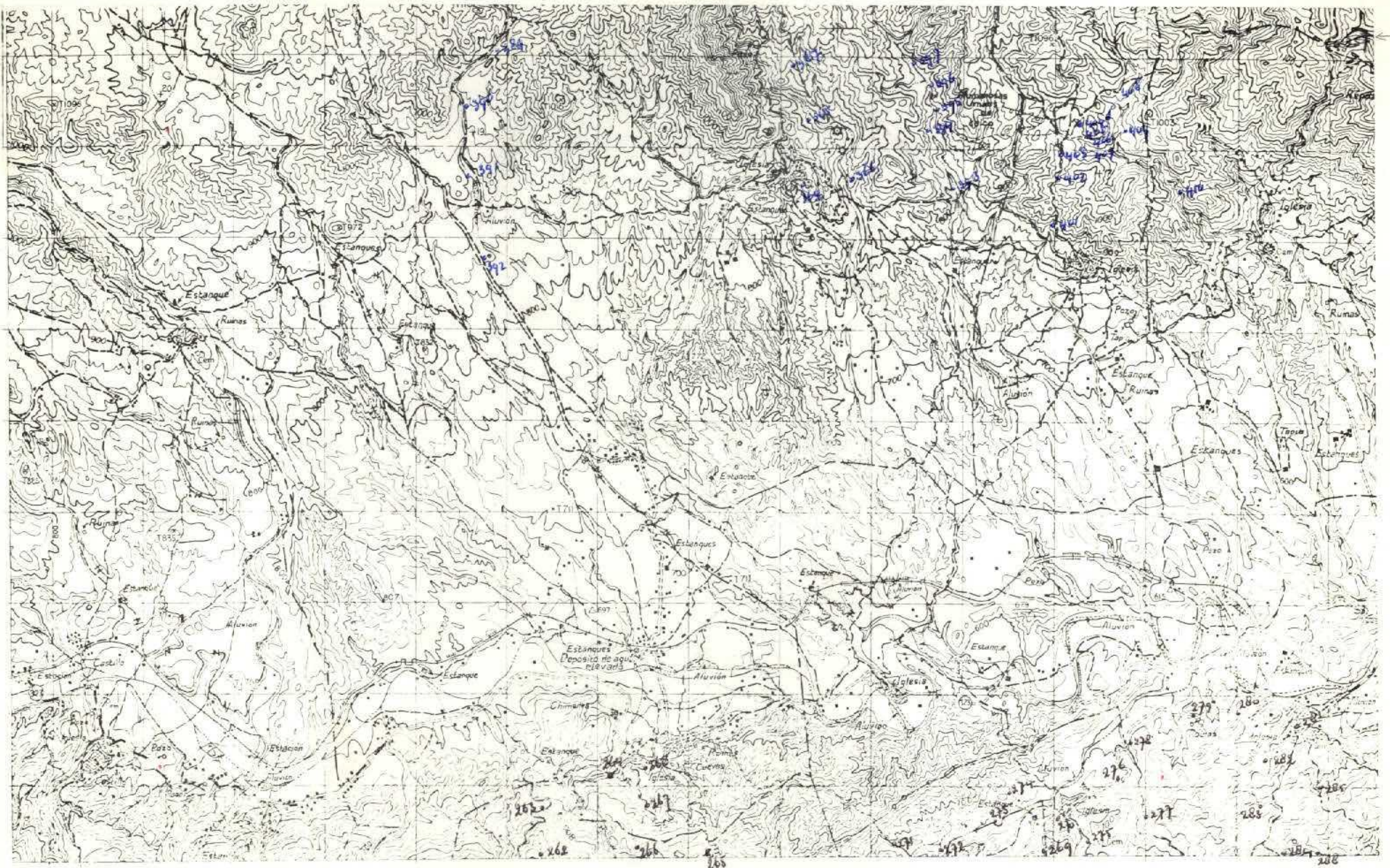

NUMERO DE LA HOJA 2340 CUADRANTE 3

4	1
3	2

Control 17-9-73

200

DATOS A RELLENAR POR EL IGME				DATOS A RELLENAR POR EL IGME				DATOS A RELLENAR POR EL IGME			
Nº de la hoja 1:50.000		Nº del documento		Recibido		Ref. Control		Perforado		Verificado	
1	2	3	4	5	6	7	8	9	10	11	12
2	3	4	0	3	0	6	3	4	AD	44	
2	1	0	9	7	3						

DATOS A RELLENAR POR EL CONSULTOR															
CON NUMEROS						CON UNOS EN CASO AFIRMATIVO									
NUMERO DE LA ESTACION	Fecha			MEDICION			MUESTRAS			PUNTOS DE INTERES SINGULARES			TIPO DE TERR		
	DIA	MES	AÑO	Rumbo	Buena	Cruce	Macro	Micro	Sediment	Tecton	Polaco	Elavio		Mineral	Geol
257	26	07	73	/	/	/	/	/	/	/	/	/	/	/	/
262	31	07	73	/	/	/	/	/	/	/	/	/	/	/	/
263	-	-	-	/	/	/	/	/	/	/	/	/	/	/	/
264	-	-	-	/	/	/	/	/	/	/	/	/	/	/	/
265	-	-	-	/	/	/	/	/	/	/	/	/	/	/	/
266	-	-	-	/	/	/	/	/	/	/	/	/	/	/	/
267	-	-	-	/	/	/	/	/	/	/	/	/	/	/	/
268	-	-	-	/	/	/	/	/	/	/	/	/	/	/	/
269	-	-	-	/	/	/	/	/	/	/	/	/	/	/	/
270	-	-	-	/	/	/	/	/	/	/	/	/	/	/	/
271	10	08	73	/	/	/	/	/	/	/	/	/	/	/	/
272	-	-	-	/	/	/	/	/	/	/	/	/	/	/	/
273	-	-	-	/	/	/	/	/	/	/	/	/	/	/	/
274	-	-	-	/	/	/	/	/	/	/	/	/	/	/	/
275	-	-	-	/	/	/	/	/	/	/	/	/	/	/	/
276	-	-	-	/	/	/	/	/	/	/	/	/	/	/	/
277	-	-	-	/	/	/	/	/	/	/	/	/	/	/	/
278	-	-	-	/	/	/	/	/	/	/	/	/	/	/	/
279	-	-	-	/	/	/	/	/	/	/	/	/	/	/	/
280	-	-	-	/	/	/	/	/	/	/	/	/	/	/	/
281	-	-	-	/	/	/	/	/	/	/	/	/	/	/	/
282	-	-	-	/	/	/	/	/	/	/	/	/	/	/	/
283	-	-	-	/	/	/	/	/	/	/	/	/	/	/	/
284	-	-	-	/	/	/	/	/	/	/	/	/	/	/	/
285	02	08	73	/	/	/	/	/	/	/	/	/	/	/	/
288	-	-	-	/	/	/	/	/	/	/	/	/	/	/	/
364	10	08	73	/	/	/	/	/	/	/	/	/	/	/	/
365	-	-	-	/	/	/	/	/	/	/	/	/	/	/	/
366	-	-	-	/	/	/	/	/	/	/	/	/	/	/	/

DATOS A RELLENAR POR EL CONSULTOR															
CON NUMEROS						CON UNOS EN CASO AFIRMATIVO									
NUMERO DE LA ESTACION	Fecha			MEDICION			MUESTRAS			PUNTOS DE INTERES SINGULARES			TIPO DE TERR		
	DIA	MES	AÑO	Rumbo	Buena	Cruce	Macro	Micro	Sediment	Tecton	Polaco	Elavio		Mineral	Geol
367	10	08	73	/	/	/	/	/	/	/	/	/	/	/	/
389	11	08	73	/	/	/	/	/	/	/	/	/	/	/	/
390	-	-	-	/	/	/	/	/	/	/	/	/	/	/	/
391	-	-	-	/	/	/	/	/	/	/	/	/	/	/	/
392	-	-	-	/	/	/	/	/	/	/	/	/	/	/	/
393	12	08	73	/	/	/	/	/	/	/	/	/	/	/	/
394	-	-	-	/	/	/	/	/	/	/	/	/	/	/	/
395	-	-	-	/	/	/	/	/	/	/	/	/	/	/	/
396	-	-	-	/	/	/	/	/	/	/	/	/	/	/	/
397	-	-	-	/	/	/	/	/	/	/	/	/	/	/	/
401	13	08	73	/	/	/	/	/	/	/	/	/	/	/	/
402	-	-	-	/	/	/	/	/	/	/	/	/	/	/	/
403	-	-	-	/	/	/	/	/	/	/	/	/	/	/	/
404	-	-	-	/	/	/	/	/	/	/	/	/	/	/	/
405	-	-	-	/	/	/	/	/	/	/	/	/	/	/	/
406	-	-	-	/	/	/	/	/	/	/	/	/	/	/	/
407	-	-	-	/	/	/	/	/	/	/	/	/	/	/	/
408	-	-	-	/	/	/	/	/	/	/	/	/	/	/	/
409	-	-	-	/	/	/	/	/	/	/	/	/	/	/	/
410	-	-	-	/	/	/	/	/	/	/	/	/	/	/	/

1) CONSULTOR DEBE MARCAR SOBRE EL MAPA LAS ESTACIONES CON SU NUMERO DE REFERENCIA (EN AZUL) Y LOS CORTES REALIZADOS SOBRE EL TERRENO (EN ROJO).
 2) PARA UN CONTROL CORRECTO DE LA MARCHA DEL TRABAJO DE CAMPO EL CONSULTOR DEBERA ENVIAR ENTRE LOS DIAS 1 y 7 y 15 y 22 DE CADA MES ESTAS HOJAS AL INSTITUTO GEOLOGICO Y MINERO DE ESPAÑA, DIVISION DE GEOLOGIA, C/RIOS ROSAS, 23 - MADRID 3.

EQUIPO DE RECEPCION DEL IGME

EL CONSULTOR

Sr. Rey

[Handwritten signature]

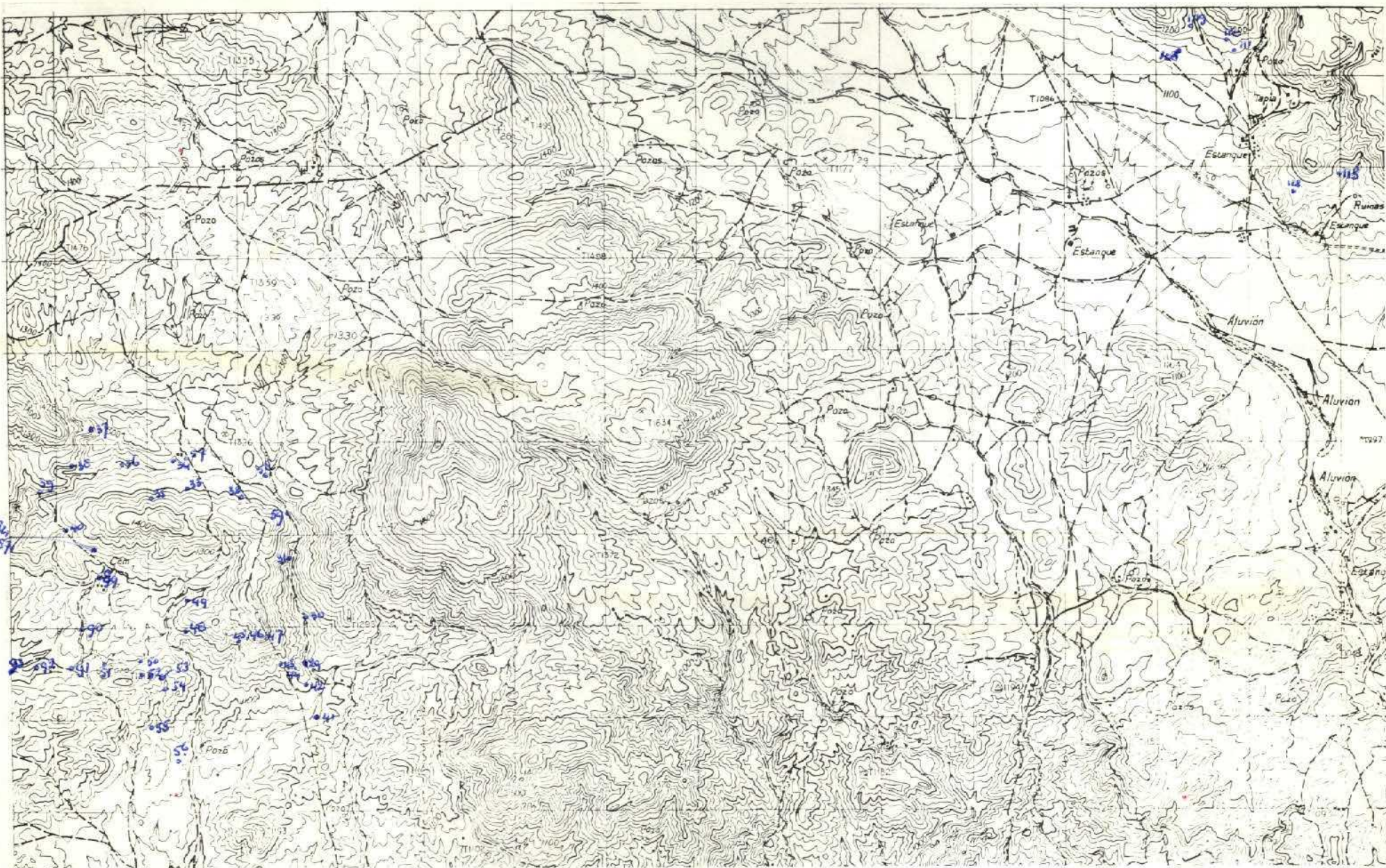

74, 80, 81, 82, 83, 84, 85, 86, 87, 88

NUMERO DE LA HOJA 2340 CUADRANTE 4

1
2
3
4

Control 17-9-73

225

DATOS A RELLENAR POR EL IGME				DATOS A RELLENAR POR EL IGME			
Nº de la hoja 1:50.000	Coordenadas UTM	Nº del documento		Recibido	Ref. Control	Perforado	Verificado
23404	Q659			240973		Pilar	H.

DATOS A RELLENAR POR EL CONSULTOR		CON NUMEROS		CON UNOS EN CASO AFIRMATIVO	
NUMERO DE LA ESTACION	Fecha	MEDICION	MUESTRAS	PUNTOS DE INTERES	TIPO DE TERR
029	19 06 73	11	1	1	1
030	-	11	1	1	1
031	-	11	1	1	1
032	-	11	1	1	1
033	-	11	1	1	1
034	-	11	1	1	1
035	-	11	1	1	1
036	-	11	1	1	1
037	-	11	1	1	1
038	-	11	1	1	1
039	-	11	1	1	1
040	-	11	1	1	1
041	20 06 73	11	1	1	1
042	-	11	1	1	1
043	-	11	1	1	1
044	-	11	1	1	1
045	-	11	1	1	1
046	-	11	1	1	1
047	-	11	1	1	1
048	-	11	1	1	1
049	-	11	1	1	1
050	-	11	1	1	1
051	-	11	1	1	1
052	-	11	1	1	1
053	-	11	1	1	1
054	-	11	1	1	1
055	-	11	1	1	1
056	-	11	1	1	1
057	-	11	1	1	1

DATOS A RELLENAR POR EL CONSULTOR		CON NUMEROS		CON UNOS EN CASO AFIRMATIVO	
NUMERO DE LA ESTACION	Fecha	MEDICION	MUESTRAS	PUNTOS DE INTERES	TIPO DE TERR
058	20 06 73	11	1	1	1
059	-	11	1	1	1
079	25 06 73	11	1	1	1
080	-	11	1	1	1
081	-	11	1	1	1
082	-	11	1	1	1
083	-	11	1	1	1
084	-	11	1	1	1
085	-	11	1	1	1
086	-	11	1	1	1
087	-	11	1	1	1
088	-	11	1	1	1
089	-	11	1	1	1
090	-	11	1	1	1
091	-	11	1	1	1
092	-	11	1	1	1
093	-	11	1	1	1
108	26 06 73	11	1	1	1
109	-	11	1	1	1
110	-	11	1	1	1
111	-	11	1	1	1
112	-	11	1	1	1
113	-	11	1	1	1

DEBE MARCAR SOBRE EL MAPA LAS ESTACIONES CON SU NUMERO DE REFERENCIA (EN AZUL) Y LOS CORTES REALIZADOS SOBRE EL TERRENO (EN ROJO). PARA UN CONTROL CORRECTO DE LA MARCHA DEL TRABAJO DE CAMPO EL CONSULTOR DEBERA ENVIAR ENTRE LOS DIAS 1 y 15 de cada MES ESTAS HOJAS AL INSTITUTO GEOLOGICO Y MINERO DE ESPAÑA, DIVISION DE GEOLOGIA, C/ RIOS ROSAS, 23 - MADRID 3

EQUIPO DE RECEPCION DEL IGME

EL CONSULTOR

St. Ray

[Handwritten signature]



NUMERO DE LA HOJA 2340 CUADRANTE 2

4	1
3	2

Control 17-9-73

369

DATOS A RELLENAR POR EL IGME				DATOS A RELLENAR POR EL IGME			
Nº de la hoja 150.000		Nº del documento		Recibido	Ref. Control	Perforado	Verificado
2	3	4	0	1	7	1	0
0	2	0	5	7	3		
Aduy				Pilar H.C.			

DATOS A RELLENAR POR EL CONSULTOR												
CON NUMEROS				CON UNOS EN CASO AFIRMATIVO								
NUMERO DE LA ESTACION	Fecha			MUESTRAS								
	DIA	MES	AÑO	1	2	3	4	5	6	7	8	9
286	02	08	73	/	/	/	/	/	/	/	/	/
287	-	-	-	/	/	/	/	/	/	/	/	/
289	-	-	-	/	/	/	/	/	/	/	/	/
290	-	-	-	/	/	/	/	/	/	/	/	/
291	-	-	-	/	/	/	/	/	/	/	/	/
292	-	-	-	/	/	/	/	/	/	/	/	/
293	-	-	-	/	/	/	/	/	/	/	/	/
294	-	-	-	/	/	/	/	/	/	/	/	/
295	-	-	-	/	/	/	/	/	/	/	/	/
296	-	-	-	/	/	/	/	/	/	/	/	/
297	03	08	73	/	/	/	/	/	/	/	/	/
298	-	-	-	/	/	/	/	/	/	/	/	/
299	-	-	-	/	/	/	/	/	/	/	/	/
300	-	-	-	/	/	/	/	/	/	/	/	/
301	-	-	-	/	/	/	/	/	/	/	/	/
302	-	-	-	/	/	/	/	/	/	/	/	/
303	-	-	-	/	/	/	/	/	/	/	/	/
304	-	-	-	/	/	/	/	/	/	/	/	/
305	-	-	-	/	/	/	/	/	/	/	/	/
306	-	-	-	/	/	/	/	/	/	/	/	/
307	-	-	-	/	/	/	/	/	/	/	/	/
308	04	08	73	/	/	/	/	/	/	/	/	/
309	-	-	-	/	/	/	/	/	/	/	/	/
310	-	-	-	/	/	/	/	/	/	/	/	/
311	-	-	-	/	/	/	/	/	/	/	/	/
312	-	-	-	/	/	/	/	/	/	/	/	/
313	-	-	-	/	/	/	/	/	/	/	/	/
314	-	-	-	/	/	/	/	/	/	/	/	/
315	-	-	-	/	/	/	/	/	/	/	/	/

DATOS A RELLENAR POR EL CONSULTOR												
CON NUMEROS				CON UNOS EN CASO AFIRMATIVO								
NUMERO DE LA ESTACION	Fecha			MUESTRAS								
	DIA	MES	AÑO	1	2	3	4	5	6	7	8	9
316	-	-	-	/	/	/	/	/	/	/	/	/
317	-	-	-	/	/	/	/	/	/	/	/	/
318	-	-	-	/	/	/	/	/	/	/	/	/
319	-	-	-	/	/	/	/	/	/	/	/	/
320	-	-	-	/	/	/	/	/	/	/	/	/
321	-	-	-	/	/	/	/	/	/	/	/	/
398	12	08	73	/	/	/	/	/	/	/	/	/
399	-	-	-	/	/	/	/	/	/	/	/	/
400	-	-	-	/	/	/	/	/	/	/	/	/

1) CONSULTOR DEBE MARCAR SOBRE EL MAPA LAS ESTACIONES CON SU NUMERO DE REFERENCIA (EN AZUL) Y LOS CORTES REALIZADOS SOBRE EL TERRENO (EN ROJO). PARA UN CONTROL CORRECTO DE LA MARCHA DEL TRABAJO DE CAMPO EL CONSULTOR DEBE ENVIAR ENTRE LOS DIAS 1 y 7 y 15 y 30 DE LA CADA MES ESTAS HOJAS AL INSTITUTO GEOLOGICO Y MINERO DE ESPAÑA. (DIVISION GEOLOGICA Y MINAS ROSAS 22 - MADRID 3)

EQUIPO DE RECEPCION DEL IGME EL CONSULTOR

Sr. Rey *[Signature]*